Hygienekonzept

VfR Wilflingen 1930 e.V.

Hygienebeauftragte des VfR Wilflingen

Wolfgang Aicher - 1. Vorstand

Bernd Aicher – Schriftführer

Marius Leibold – Trainer Aktive Mannschaft

Hygienekonzept

Allgemeines

Um die Spieler und die Zuschauer vor einer weiteren Ausbreitung des Covid-19 -Virus zu schützen, wurde für Pflicht- und Freundschaftsspiele folgendes Hygienekonzept erstellt. Dieses Konzept wurde für die Sportanlagen und die Umkleidemöglichkeiten des VfR Wilflingen innerhalb der Gemeinde Wellendingen erstellt.

Grundsätzliches

- Der Schutz der Gesundheit steht über allem.
- Öffentlich-rechtliche Vorgaben und Verordnungen haben Vorrang und sind unbedingt zu beachten.
- Bei Kontakt zu Corona-Infizierten in den vergangenen 14 Tagen oder Krankheitsanzeichen, wie z.B. Fieber ist auf einen Besuch der Spiele zu verzichten.
- Personen, für die eine Quarantänemaßnahme noch nicht abgelaufen ist und somit noch keine Freigabe der Behörden haben (z.B. bei Rückkehr aus Risikogebieten oder nach einer Corona Erkrankung), haben keinen Zutritt zum Sportgelände. Weder als Spieler noch als Zuschauer.
- Der Mindestabstand von 1,5 m ist einzuhalten.
- Das Tragen eines Mund-/Nasenschutzes wird empfohlen, wenn der Mindestabstand von 1,5 m nicht eingehalten werden kann.

Einteilung des Sportgeländes

Das Sportgelände ist in 3 Zonen eingeteilt. Zusätzlich gibt es noch eine vierte Zone im Bereich des Sportheims. In diesem Bereich gelten die Verordnungen des Landes Baden-Württemberg sowie die zusätzlichen Regelungen des VfR Wilflingen, die am Sportheim ausgehängt sind. Die einzelnen Zonen sind dem beigefügten Plan zu entnehmen.

Regelungen für Zone 1 Spielfeld

- Die Mannschaften betreten das Spielfeld über die im Plan aufgezeigten Wege.
- Das Aufwärmen vor dem Spiel und in der Halbzeit hat in den jeweiligen Bereichen der Mannschaften zu erfolgen.
- Ein gemeinsames Einlaufen findet nicht statt.
- Abklatschen, Umarmen und gemeinsames Jubeln ist zu unterlassen.
- Körperkontakt mit dem Gegner ist nur während des Spiels erlaubt.

Regelungen für Zone 2 Umkleideräume

- In den Umkleideräumen soll möglichst ein Abstand von 1,5 Metern eingehalten werden. Um dies zu gewährleisten sollen die Mannschaften frühzeitig anreisen, um sich gegebenenfalls zeitversetzt umzuziehen.
- Ansprachen der Trainer sollen nicht in den Umkleideräumen sattfinden.
- Der Weg zum Spielfeld und zurück vom Spielfeld soll wie auf dem Plan aufgezeigt genutzt werden.
- In der Halbzeitpause dürfen die Umkleiden nicht genutzt werden.
- In den jeweiligen Duschräumen sollen sich nicht mehr als vier Spieler gleichzeitig aufhalten.
- Die Spieler müssen die eigenen Getränkeflaschen mitbringen. Der VfR Wilflingen stellt keine Halbzeitgetränke für die Spieler zur Verfügung (Ausnahme – Schiedsrichter).
- Dem Schiedsrichter wird eine Einzelkabine zugewiesen. Er soll den gleichen Weg wie die Spieler zum Spielfeld benutzen.

Regelungen für Zone 3 Zuschauerbereich

- Bei Kontakt zu Corona-Infizierten in den vergangenen 14 Tagen oder Krankheitsanzeichen, wie z.B. Fieber ist auf einen Besuch der Spiele zu verzichten.
- Personen, für die eine Quarantänemaßnahme noch nicht abgelaufen ist und somit noch keine Freigabe der Behörden haben (z.B. bei Rückkehr aus Risikogebieten oder Corona Erkrankung etc…), haben keinen Zutritt zum Sportgelände. Weder als Spieler noch als Zuschauer.
- Der Mindestabstand von 1,5 m ist einzuhalten.
- Das Tragen eines Mund-/Nasenschutzes wird empfohlen, wenn der Mindestabstand von 1,5 m nicht eingehalten werden kann.
- Die max. Zuschauerzahl für das Spielfeld beträgt 300 Personen.
- Der Zugang der Zuschauer erfolgt über den offiziellen Zugang zum Sportplatz, hier erfolgt dann die Datenerfassung und das Kassieren des Eintrittes.
- Beim Warten in der Schlange auf den Mindestabstand von 1,5 m achten. Im Zweifelsfall Mund-/Nasenschutz tragen. Die Möglichkeit zur Desinfektion besteht.
- Zur Datenerfassung dient ein Formular, welches wahrheitsgetreu und vollständig auszufüllen ist.
- Kontakt zu den Spielern ist den Zuschauern nicht gestattet.
- Für den Bereich des Sportheims und der Terrasse gilt das Hygienekonzept, welches am Sportheim aushängt.
- Möglichkeiten zum Hände waschen oder zur Handdesinfektion sind im Sportheim sowie im Bereich der Terrasse und am Registrierungsbereich vorhanden.
- Den besonderen Umständen entsprechende Änderungen und Anpassungen des Konzeptes behält sich die Vereinsleitung des VfR Wilflingen vor.

Organisation der Zonen

Zone 1 - Spielfeld

Spieler, Trainer, Funktionäre, Schiedsrichter, Hygienebeauftragter, Sanitäter, Ordner

Zone 2 – Umkleide und Weg zum Spielfeld

Spieler, Trainer, Funktionäre, Schiedsrichter, Hygienebeauftragter, Sanitäter, Ordner

Zone 3 – Zuschauerbereich

Zuschauer

Organisatorisches Allgemein

- Die Spielberichte sollen von beiden Mannschaften von zu Hause oder von eigenen mobilen Geräten ausgefüllt werden.
- Alle anwesenden Spieler und Betreuer sollen auf dem Spielbericht aufgeführt werden.
- Der Schiedsrichter kann den vereinseigenen Laptop im Schiedsrichterraum benutzen, dieser wird nach jedem Spiel desinfiziert.
- Die Verordnungen und Regelungen sowie der Zonenplan wird an der Lemberghalle und am Sportheim ausgehängt.
- Den Anweisungen des Personals des VfR Wilflingen ist auf dem Sportgelände und im Bereich des Sportheims Folge zu leisten.
- An der Lemberghalle sind Vorgaben der Gemeinde Wellendingen ausgehängt, die zu befolgen sind.

Trotz der erschwerten Bedingungen hoffen wir auf ein gutes Miteinander im Sinne des Fußballsports.

Der VfR Wilflingen wünscht allen Spielern verletzungsfreie Spiele sowie unseren Besuchern der Spiele einen angenehmen Aufenthalt.

Die Vereinsleitung des VfR Wilflingen

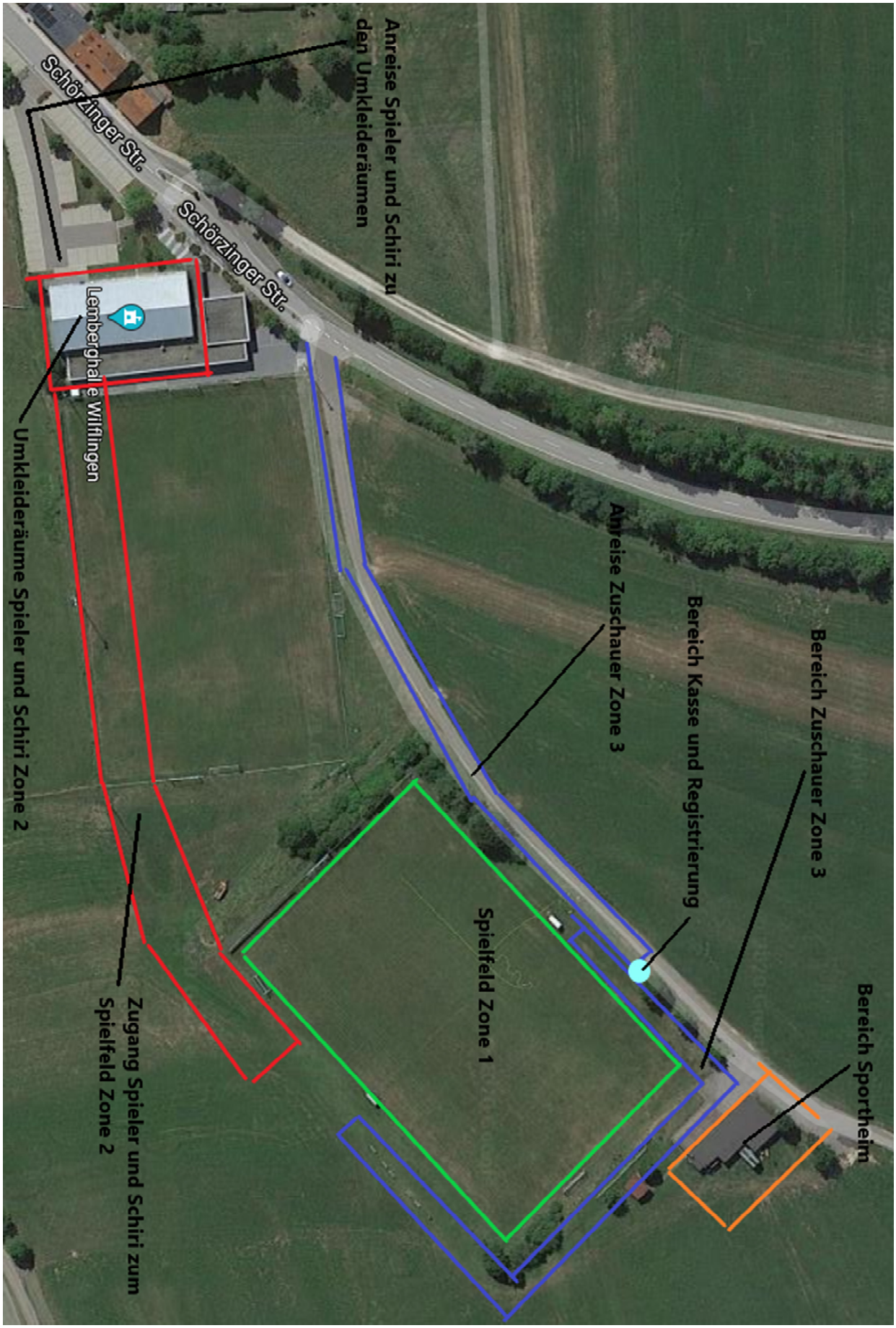
Bereich Sportheim
Bereich Zuschauer Zone 3
Bereich Kasse und Registrierung
Spielfeld Zone 1
Anreise Zuschauer Zone 3
Zugang Spieler und Schiri zum Spielfeld Zone 2
Schörzinger Str.
Anreise Spieler und Schiri zu den Umkleideräumen
Schörzinger Str.
Lemberghalle Wilflingen
Umkleideräume Spieler und Schiri Zone 2